

|   |   |  |
|---|---|--|
| <b>Cliente:</b><br>Intelisis Solutions  | <b>Consultor:</b><br>José Alberto Zalazar Ponce de León | <b>Fecha elaboración:</b><br>7 de Marzo de 2013<br><b>Fecha Última Modificación:</b><br>7 de Marzo de 2013 |
| <b>Proyecto:</b><br>Manuales Automotriz | <b>Versión:</b><br>3100                                 | <b>Control:</b> DMA-CXC-0003-Notas_Cargo   |

## MANUALES AUTOMOTRIZ

| MÓDULO   | MOVIMIENTO     |
|----------|----------------|
| Procesos | Notas de Cargo |

### Descripción Proceso

Registro de Notas de Cargo

Para dar de alta la nota de cargo seguimos la siguiente ruta: **Procesos/Cuentas por Cobrar**

En la ventana que aparece de clic en **Nuevo**

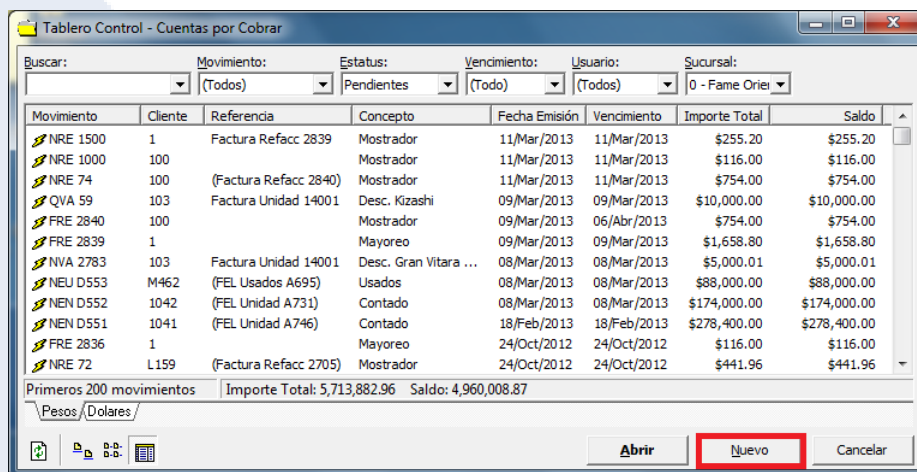

Al dar Nuevo aparecerá la siguiente pantalla, donde muestra los campos que el sistema toma como obligatorios.

**Datos Generales:**

1. **Movimiento.-** Selecciona el movimiento de NCA ó NE NCA(para las notas electrónicas)
2. **Indicar UEN.-** Identificamos y asignamos la UEN correspondiente al movimiento.
3. **Cliente.-** Capturamos numero de cliente al que se le hará la nota de cargo.
4. **Importe.-** Cantidad a registrar en la Nota de Cargo.
5. **Impuestos.-** Los que correspondan de acuerdo al importe en caso de que apliquen
6. **Concepto.-** Se selecciona el concepto por el que se genera la Nota de Cargo y que ayudara a direccionar la contabilidad
7. **Forma de Pago.-** Asignar la forma de pago de la Nota de Cargo.
8. **Condición de Pago.-** Definir que condición tendrá el pago de la Nota de Cargo.

Después de afectar, el movimiento queda en estatus pendiente.

Para revisar la póliza que genero el movimiento seguimos la ruta Ver/Posición del Movimiento

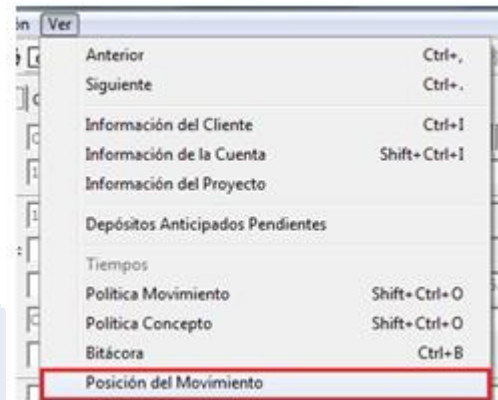

Damos click derecho sobre la póliza y después en examinar

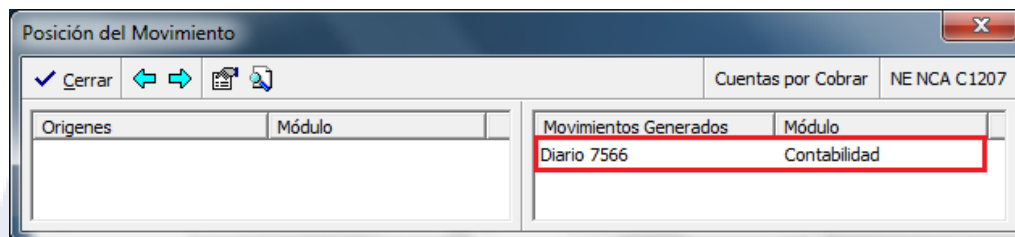

La póliza que genero el movimiento es la siguiente:

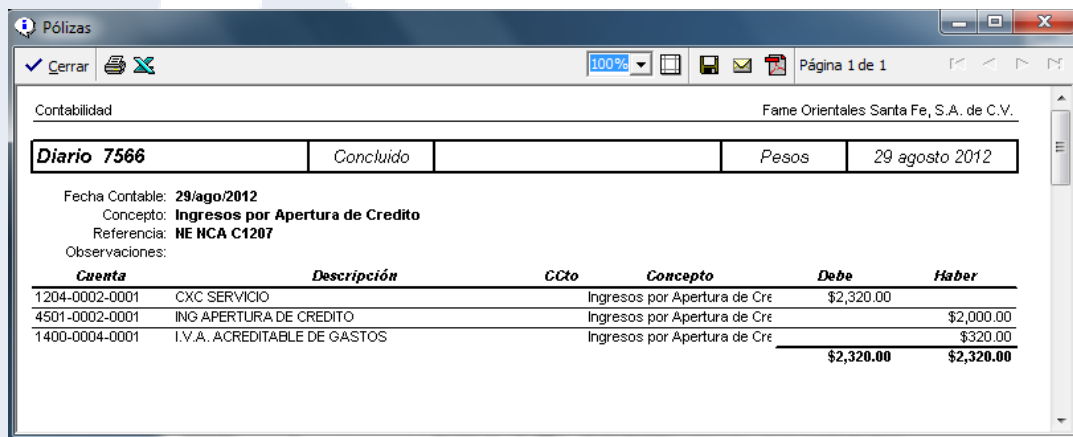

El movimiento lo podremos avanzar al cobro que este definido por la UEN.