

Cliente: Intelisis Solutions	Consultor: José Alberto Zalazar Ponce de León	Fecha elaboración: 7 de Marzo de 2013 Fecha Última Modificación: 7 de Marzo de 2013
Proyecto: Manuales Automotriz	Versión: 3100	Control: DMA-CXC-0005-Aplicaciones

MANUALES AUTOMOTRIZ

MÓDULO	MOVIMIENTO
Procesos	Aplicaciones

Descripción Proceso

Las aplicaciones son registros que enlazan 1 o más movimientos de cargo con un abono y su origen siempre será desde una movimiento de naturaleza de Abono

Para registrar las Aplicaciones seguimos la siguiente ruta: **Procesos/Cuentas por Cobrar**

En la ventana que abre seleccionamos el movimiento que deseamos afectar y damos clic en el botón Abrir.

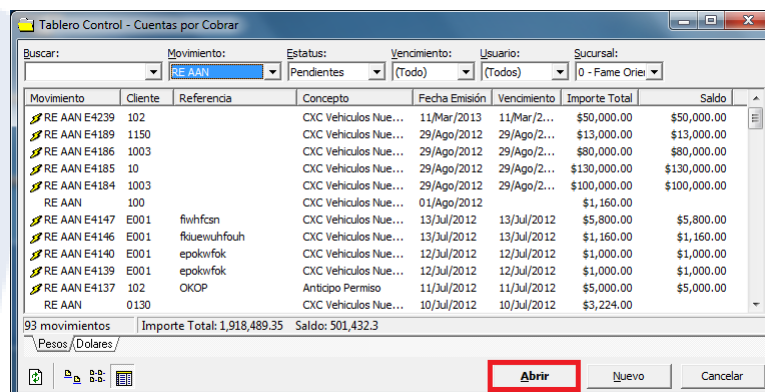

Al dar Abrir aparecerá la siguiente pantalla, y se afectará



Una vez afectado se abrirá la siguiente ventana donde indicaremos que se hace una Aplicación y damos clic en Generar

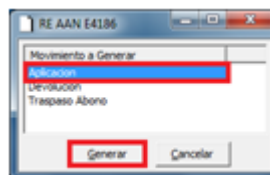

Después de dar clic en Generar se activara la ventana del Movimiento que elegimos, tenemos dos opciones para realizar la aplicación, ya sea manual, poniendo el importe y buscando en la parte inferior el movimiento a aplicar. La otra opción es dar clic en el Asistente de Aplicación.

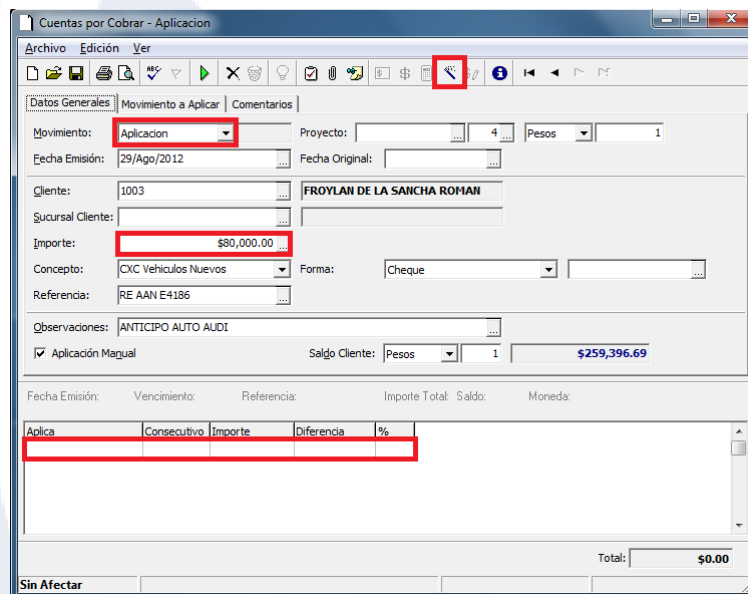

Si se opta por el Asistente de Aplicación, al dar clic en el icono, aparecerá la siguiente ventana, en la cual se tiene que indicar a que Movimiento de hará la Aplicación y se dará aceptar.

Asistente Aplicaciones

Cliente: 1003 Nombre: FROYLAN DE LA SANCHA ROMAN Moneda: Pesos

Saldo total: \$1,501,396.69 Importe del movimiento: \$80,000.00 Importe aplicado: \$80,000.00 por Aplicar: \$0.00 % 0.00

Movimiento	Fecha emisión	Fecha vencimiento	Saldo pendiente	Importe a aplicar
NVA 2771	15/Ago/2012	15/Ago/2012	\$10,000.00	...
FVA 13847-9	20/Ago/2012	20/Ago/2012	\$406,000.00	80000 ...
QSE 2	20/Ago/2012	20/Ago/2012	\$6,577.20	...
FRE 2787	21/Ago/2012	21/Ago/2012	\$34,800.00	...
FRE 2788	21/Ago/2012	21/Ago/2012	\$52,200.00	...
FVU 13859	22/Ago/2012	22/Ago/2012	\$158,340.00	...
NVU 5	22/Ago/2012	22/Ago/2012	\$20,000.00	...
FVA 123-123	23/Ago/2012	23/Ago/2012	\$203,000.00	...
NVA 2777	23/Ago/2012	23/Ago/2012	\$406,000.00	...
FSE 22484	27/Ago/2012	27/Ago/2012	\$8,624.18	...
FSE 22496	28/Ago/2012	28/Ago/2012	\$5,555.27	...
RE PSE E4183	29/Ago/2012	29/Ago/2012	\$5,000.00	...
RE AAN E4184	29/Ago/2012	29/Ago/2012	\$100,000.00	...
RE AAN E4186	29/Ago/2012	29/Ago/2012	\$80,000.00	...
QVA 55	04/Sep/2012	04/Sep/2012	\$5,300.04	...

Autoaplicar Aceptar Cancelar

Una vez aceptando la Aplicación, se despliega la ventana del movimiento, donde aparece la cantidad a aplicar y el Movimiento que se eligió, hay que tomar en cuenta que el importe en las dos posiciones en las que aparecen, tienen que ser iguales, en caso de que no se reflejen así, se puede hacer el cambio de forma manual o presionando F8.

Cuentas por Cobrar - Aplicacion

Archivo Edición Ver

Datos Generales | Movimiento a Aplicar | Comentarios

Movimiento: Aplicacion Proyecto: 4 Pesos 1

Fecha Emisión: 29/Ago/2012 Fecha Original: ...

Cliente: 1003 FROYLAN DE LA SANCHA ROMAN

Sucursal Cliente: ...

Importe: \$80,000.00

Concepto: CXC Vehiculos Nuevos Forma: Cheque

Referencia: RE AAN E4186

Observaciones: ANTICIPO AUTO AUDI

Aplicación Manual Saldo Cliente: Pesos 1 \$259,396.69

Fecha Emisión:	Vencimiento:	Referencia:	Importe Total:	Saldo:	Moneda:
20/Ago/2012	20/Ago/2012		\$406,000.00	\$406,000.00	Pesos

Aplica	Consecutivo	Importe	Diferencia	%
FVA	13847-9	\$80,000.00	\$326,000.00	80.3

Total: \$80,000.00

Sin Afectar

Al Afectar, el movimiento quedara como Concluido.

Cuentas por Cobrar - Aplicacion 27297

Archivo Edición Ver

Datos Generales | Movimiento a Aplicar | Comentarios

Movimiento: Aplicacion 27297 Proyecto: 4 Pesos 1

Fecha Emisión: 14/Mar/2013 Fecha Original:

Ciente: 1003 FROYLAN DE LA SANCHA ROMAN

Subcursal Cliente:

Importe: \$80,000.00

Concepto: CXC Vehiculos Nuevos Forma: Cheque

Referencia: RE AAN E4186

Observaciones: ANTICIPO AUTO ALUDI

Aplicación Magual Saldo Cliente: Pesos 1 \$259,396.69

Fecha Emisión:	Vencimiento:	Referencia:	Importe Total:	Saldo:	Moneda:
20/Ago/2012	20/Ago/2012		\$406,000.00	\$326,000.00	Pesos

Aplica	Consecutivo	Importe	IVA Fiscal
PVA	13847-9	\$80,000.00	\$11,034.48

Total: \$80,000.00

Concluido

Este movimiento no genera Póliza Contable