

El siguiente documento detallara el procedimiento correcto para hacer un levantamiento de inventarios físicos.

Los principales puntos a recordar son 2:

1. No se deberán tener piezas Reservadas en Traspasos a Taller, ni en pedidos en refacciones.
2. Se deberá de contar con todas las localizaciones en los artículos sujetos al conteo.

Debe de percatarse que los movimientos Inv Físico Entrada con clave de afectación Inv.E e Inv Físico Salida con clave de afectación Inv.S (sin acento)

Para corroborar estos puntos se crearon dos reportes.

Los cuales se encontraran en los siguientes menús:

Reportes -> Refacciones -> Movimientos Con Artículos Reservados. Ejemplo A
Reportes -> Refacciones -> Artículos sin Localización. Ejemplo B

Ejemplo A

Este reporte mostrara los movimientos del almacén que se seleccione para el ejemplo será el almacén “R” en los cuales se tienen piezas reservadas tanto del módulo de inventarios como del módulo de ventas; Para poder iniciar el procedimiento de inventarios físicos este reporte tiene que salir en blanco.



Movimientos Con Artículos Reservados

Imprimir Cerrar 100% Página 1 de 1

Movimientos Con Artículos Reservados **DEMO INVENTARIOS**

Movimientos Pendientes Con Artículos Reservados del Almacén :
Almacén Principal Refacciones

MODULO DE INVENTARIOS

Movimiento	Artículo	Cantidad Reservada
Orden Traspaso S42	1651078J01000	1
Orden Traspaso S42	9995005W30000	5
Orden Traspaso S93	9995005W40SYN	3
Total de Artículos =		9

MODULO DE VENTAS

Movimiento	Artículo	Cantidad Reservada
Pedido Refacc S1	99950ANTICBOT	8
Pedido Refacc S2	9995005W40SYN	5
Total de Artículos =		13

Para corregir dichos movimientos en el caso del módulo de Inventarios se tienen dos opciones:

1. Enviar las piezas a servicio. Para tal efecto se tiene que entrar en el menú Procesos -> Inventarios y seleccionar el movimiento. Para el caso práctico seleccionaremos la Orden Traspaso S42

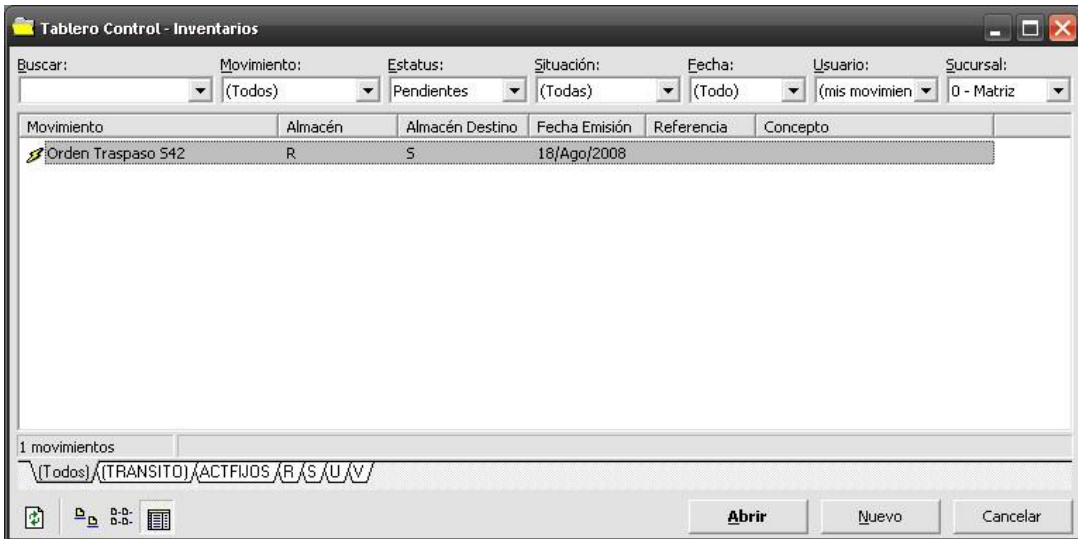

Tablero Control - Inventarios

Buscar: (Todos) Movimiento: (Todos) Estatus: Pendientes Situación: (Todas) Fecha: (Todo) Usuario: (mis movimien) Sucursal: 0 - Matriz

Movimiento	Almacén	Almacén Destino	Fecha Emisión	Referencia	Concepto
Orden Traspaso S42	R	S	18/Ago/2008		

1 movimientos

\(Todos)\(TRANSITO)\ACTIVOS\R\S\U/V

Abrir Nuevo Cancelar

Al abrir la orden se despliega el modulo.

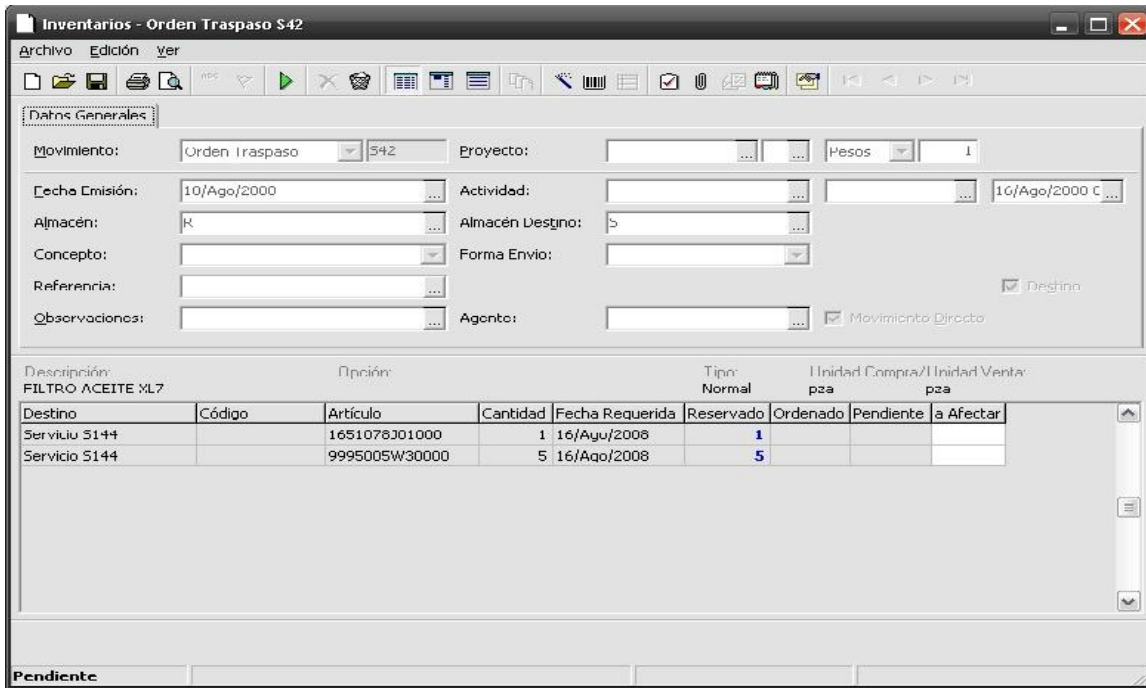

Dar clic en el botón afectar y generar el movimiento Salida Traspaso, dar clic en Todo el Pendiente. Y se generara el movimiento Salida Traspaso.

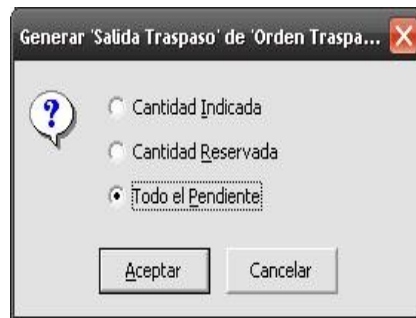

Inventarios - Salida Traspaso

Archivo Edición Ver

Datos Generales

Movimiento: Salida Traspaso Proyecto: Pesos 1

Fecha Emisión: 29/Sep/2008 Actividad:

Almacén: R Almacén Destino: S

Concepto: Forma Envío:

Referencia:

Observaciones: Agente: Movimiento Directo

Descripción:	Opción:	Tipo:	Unidad Compra/Unidad Venta:	
FILTRO ACEITE XL7		Normal	pza pza	
Aplica	Consecutivo	Código	Artículo	Cantidad
Orden Traspaso	S42		1651078J01000	1
Orden Traspaso	S42		9995005W30000	5

Total: 2

Sin Afectar

Al dar clic nuevamente en el botón Afectar se generara el movimiento Transito.

INVENTARIOS FISICOS



Inventarios - Transito S105

Archivo Edición Ver

Datos Generales

Movimiento: S105 Proyecto: Pesos

Fecha Emisión: Actividad:

Almacén: Almacén Destino:

Concepto: Forma Envío:

Referencia:

Observaciones: Agente:

Descripción: FILTRO ACEITE XL7 Opción: Tipo: Normal Unidad Compra/Unidad Venta: pza pza

Destino	Código	Artículo	Cantidad	Fecha Requerida	Pendiente	a Afectar
Servicio S144		1651078J01000	1	16/Ago/2008	1	
Servicio S144		9995005W30000	5	16/Ago/2008	5	

Pendiente **1 - Taller**

Dar clic nuevamente en el botón afectar y el sistema generara el movimiento recibo traspaso. Al afectarlo nuevamente el sistema concluye dicho movimiento y las piezas se encontraran ya en su servicio correspondiente.

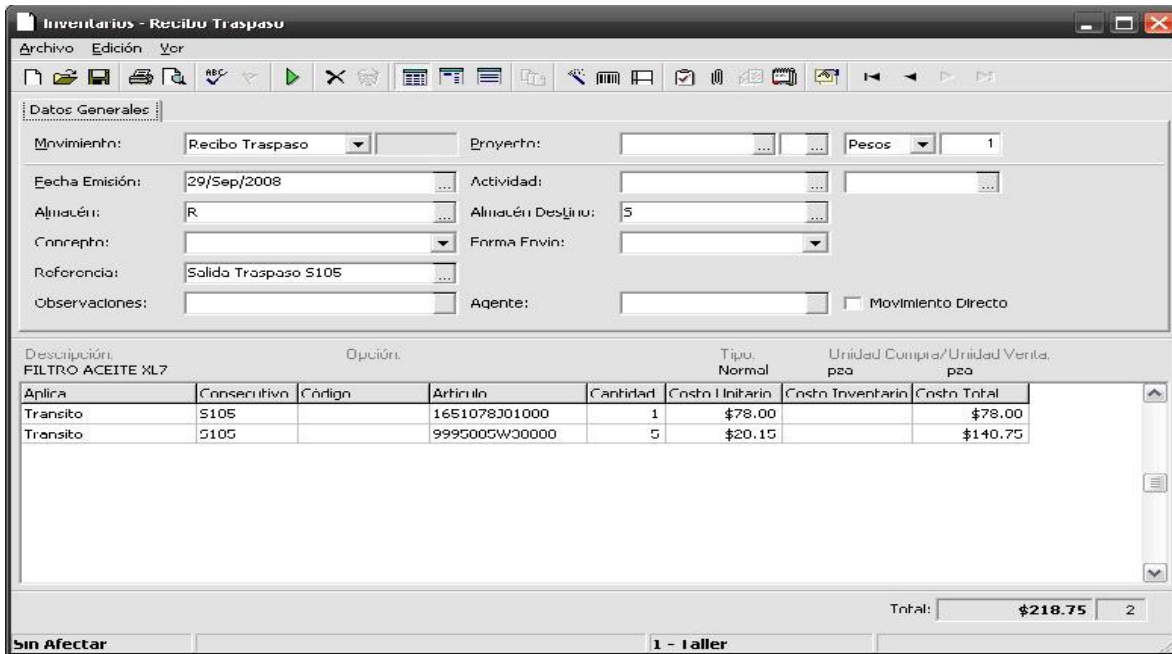

Datos Generales:

Movimiento: Recibo Traspaso Emisión: Pesos: 1

Fecha Emisión: 29/Sep/2008 Actividad: Almacén: R Almacén Destino: S

Referencia: Salida Traspaso S105 Forma Emis: Observaciones: Agente: Movimiento Directo

Descripción:	Opción:	Tipo:	Unidad Compra/Unidad Venta:				
FILTRO ACEITE XL7		Normal	pza / pza				
Aplica	Consecutivo	Código	Artículo	Cantidad	Costo Unitario	Costo Inventario	Costo Total
Transito	S105		1651078301000	1	\$78.00		\$78.00
Transito	S105		9995005W30000	5	\$20.15		\$140.75

Total: \$218.75 2

Sin Afectar 1 - 1 taller

2. Cancelar la Salida Traspaso. Para cancelar la salida traspaso lo único que hay que realizar es entrar al módulo de inventarios en el menú Procesos -> Inventarios.



Tablero Control - Inventarios

Buscar: S93 Movimiento: (Todos) Estatus: Pendientes Situación: (Todas) Fecha: (Todo) Usuario: (Todos) Sucursal: (Todas)

Movimiento	Almacén	Almacén Destino	Fecha Emisión	Referencia	Concepto
Orden Traspaso S93	R	S	29/Sep/2008		

1 movimientos

(Todos) (TRANSITO) (ACTIVOS) (R/S/U/V)

Abrir Nuevo Cancelar

Seleccionar la orden en cuestión lo cual abrirá el modulo, y presionar el botecito de basura lo cual liberara las piezas nuevamente al almacén.

Inventarios - Orden Traspaso S93

Archivo Edición Ver

Datos Generales

Movimiento: Orden Traspaso S93 Proyecto: Pesos: 1

Fecha Emisión: 29/Sep/2008 Actividad: 08/Sep/2008 0...

Almacén: R Almacén Destino: S

Concepto: Forma Envío:

Referencia: Destino

Observaciones: Agente: Movimiento Directo

Descripción: Aceite Sintético SAE 5W40(motor) Opción: Tipo: Normal Unidad Compra/Unidad Venta: pza pza

Destino	Código	Artículo	Cantidad	Fecha Requerida
Servicio 5183		9995005W40SYN	3	08/Sep/2008

Cancelado

Al finalizar cualquiera de los dos procedimientos e incluir todos los movimientos que el reporte enlistaba, el sistema mostrara el reporte (Reportes -> Refacciones -> Movimientos con Artículos Reservados) en la parte de Inventarios vacío como lo muestra la siguiente imagen.

Movimientos Con Articulos Reservados

100% | Imprimir | Cerrar | Página 1 de 1

Movimientos Con Articulos Reservados **DEMO INVENTARIOS**

*Movimientos Pendientes Con Articulos Reservados del Almacen :
Almacen Principal Refacciones*

MODULO DE VENTAS

Movimiento	Articulo	Cantidad Reservada
Pedido Refacc S1	99950ANTICBOT	8
Pedido Refacc S2	9995005W40SYN	5
Total de Articulos =		13

Ahora bien, para corregir dichos movimientos restantes en el caso del módulo de Ventas se tienen dos opciones:

1. Realizar la facturación de la pieza. Para este efecto, se deber entrar al menú Procesos -> Ventas y seleccionar el movimiento indicado en el reporte.



Tablero Control - Venta Autos Nuevos

Buscar: | Movimiento: (Todos) | Estatus: Pendientes | Situación: (Todas) | Fecha: (Todo) | Usuario: (mis movimien) | Sucursal: 0 - Matriz

Movimiento	Cliente	Nombre	Almacén	Fecha Emisión	Importe
↳ Pedido Refacc 52	L0106	MIRIAM ROSA MARIA LOPEZ NI...	R	29/Sep/2000	\$644.10
↳ Pedido Refacc 51	L0186	MIRIAM ROSA MARIA LOPEZ NI...	R	29/Sep/2008	\$449.36
↳ Servicio	111	ARIAS SANCHEZ MARIA OLGA	S	06/Sep/2008	\$0.00

3 movimientos | Importe: 1,093.46 | Saldo: 1,257.40 | Promedio Días: | Promedio Throughput:

\Pesos / Dolares /

Abrir Nuevo Cancelar

Una vez seleccionado el movimiento el sistema abrirá el modulo.

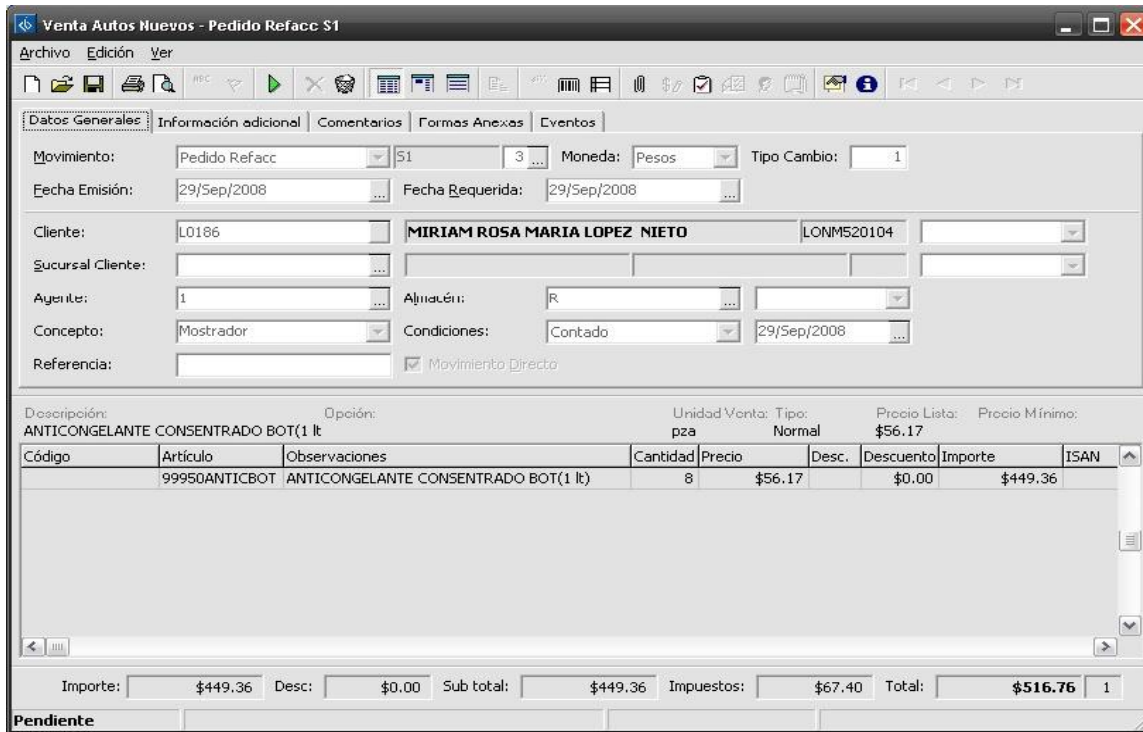

Una vez abierto el modulo, se deberá dar clic en el botón afectar y seleccionar la opción Factura Refacc, en la siguiente pantalla seleccionar la opción Todo el Pendiente y dar clic en Aceptar.



Una vez hecho eso el sistema generara el movimiento Factura Refacc y solo quedara afectar dicho movimiento para generar la salida de las piezas.

Venta Autos Nuevos - Factura Refacc \$165

Archivo Edición Ver

Datos Generales | Información adicional | Comentarios | Formas Anexas | Eventos

Movimiento: Factura Refacc 5165 3 Moneda: Pesos Tipo Cambio: 1

Fecha Emisión: 29/Sep/2008 Fecha Requerida: 29/Sep/2008

Cliente: L0186 MIRIAM ROSA MARIA LOPEZ NIETO LONMS20104

Sucursal Cliente:

Agente: 1 Almacén: R

Concepto: Mostrador Condiciones: Contado 29/Sep/2008

Referencia: Movimiento Directo

Descripción:	Opción:	Unidad Venta:	Tipo:	Precio Lista:	Precio Mínimo:
ANTICONGELANTE CONCENTRADO BOT(1 lt		pza	Normal	\$56.17	

Aplica	Código	Artículo	Observaciones	Cantidad	Precio	Desc.	Descuento	Ir
Pedido Refacc S1		99950ANTICBOT	ANTICONGELANTE CONCENTRADO BOT(1 lt)	8	\$56.17		\$0.00	

Importe: \$449.36 Desc: \$0.00 Sub total: \$449.36 Impuestos: \$67.40 Total: \$516.76 1

Concluido

2. Generar venta perdida. Para este efecto, se deber entrar al menú Procesos -> Ventas y seleccionar el movimiento indicado en el reporte.

INVENTARIOS FISICOS



Tablero Control - Venta Autos Nuevos

Buscar: Movimiento: (Todos) Estatus: Pendientes Situación: (Todas) Fecha: (Todo) Usuario: (mis movimien) Sucursal: 0 - Matriz

Movimiento	Cliente	Nombre	Almacén	Fecha Emisión	Importe
Pedido Refacc S2	L0106	MIRIAM ROSA MARIA LOPEZ NI...	R	29/Sep/2008	\$644.10
Pedido Refacc S1	L0186	MIRIAM ROSA MARIA LOPEZ NI...	R	29/Sep/2008	\$449.36
Servicio	111	ARIAS SANCHEZ MARIA OLGA	S	06/Sep/2008	\$0.00

3 movimientos Importe: 1,093.46 Saldo: 1,257.40 Promedio Días: Promedio Throughput:

\Pesos / Dolares

Abrir Nuevo Cancelar

Una vez seleccionado el movimiento el sistema abrirá el modulo.

Venta Autos Nuevos - Pedido Refacc S2

Archivo Edición Ver

Datos Generales | Información adicional | Comentarios | Formas Anexas | Eventos

Movimiento: Pedido Refacc S2 Moneda: Pesos Tipo Cambio: 1

Fecha Emisión: 29/Sep/2008 Fecha Requerida: 29/Sep/2008

Cliente: L0186 MIRIAM ROSA MARIA LOPEZ NIETO LONM520104

Sucursal Cliente:

Agente: 1 Almacén: R

Concepto: Mostrador Condiciones: Contado 29/Sep/2008

Referencia: Movimiento Directo

Descripción: ACEITE SINTETICO SAE 5W40(motor) Opción: Unidad Venta: pza Tipo: Normal Precio Lista: \$128.82 Precio Mínimo:

Código	Artículo	Observaciones	Cantidad	Precio	Desc.	Descuento	Importe	ISAN
9995005W40SYN	ACEITE SINTETICO SAE 5W40(motor)		5	\$128.82		\$0.00	\$644.10	

Importe: \$644.10 Desc: \$0.00 Sub total: \$644.10 Impuestos: \$96.62 Total: \$740.72 1

Pendiente

Aristeo Mercado #800
 Col. Nueva Chapultepec
 Morelia, Michoacán
 C.P.58280
 t. +52 [44] 4333-2537
info@intelisis.com
www.intelisis.com

Una vez abierto el modulo, se deberá dar clic en el botón afectar y seleccionar la opción Venta Perdida, en la siguiente pantalla seleccionar la opción Todo el Pendiente y dar clic en Aceptar.

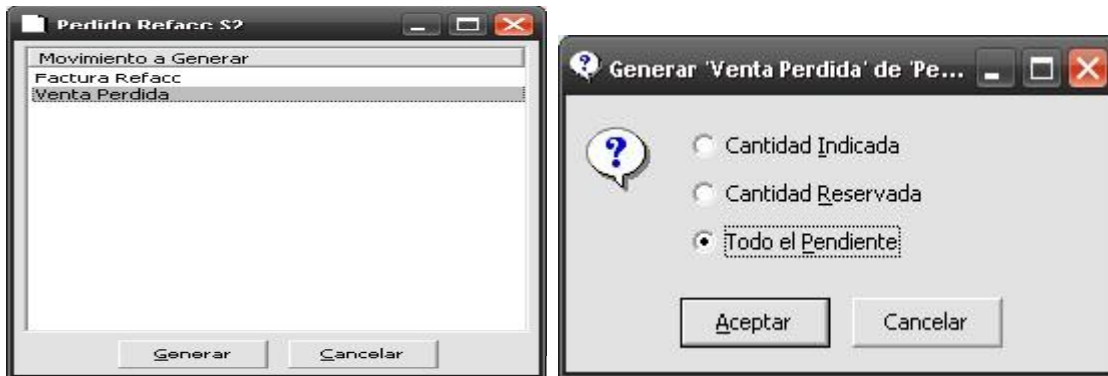

Una vez hecho eso el sistema generara el movimiento Venta Perdida y solo quedara afectar dicho movimiento para tener las piezas liberadas en el almacén en cuestión.

Venta Autos Nuevos - Venta Perdida S1

Archivo Edición Ver

Datos Generales Información adicional Comentarios Formas Anexas Eventos

Movimiento: Venta Perdida S1 3 Moneda: Pesos Tipo Cambio: 1

Fecha Emisión: 29/Sep/2008 Fecha Requerida: 29/Sep/2008

Cliente: L0186 MIRIAM ROSA MARIA LOPEZ NIETO LONM520104

Sucursal Cliente:

Agente: 1 Almacén: R

Concepto: Mostrador Condiciones: Contado 29/Sep/2008

Referencia: Movimiento Directo

Descripción: ACEITE SINTETICO SAE 5W40(motor) Opción: Unidad Venta: pza Tipo: Normal Precio Lista: \$128.82 Precio Mínimo:

Aplica	Código	Artículo	Observaciones	Cantidad	Precio	Desc.	Descuento	Ir
Pedido Refacc S2		9995005W40SYN	ACEITE SINTETICO SAE 5W40(motor)	5	\$128.82		\$0.00	

Importe: \$644.10 Desc: \$0.00 Sub total: \$644.10 Impuestos: \$96.62 Total: \$740.72 1

Concluido

Al final, el sistema deberá mostrar el reporte (Menú Reportes -> Refacciones -> Movimientos con Artículos Reservados) en blanco como lo muestra la siguiente imagen.



NOTA: RECUERDEN QUE PARA LA PREPARACION DEL INVENTARIO FISICO ES INDISPENSABLE QUE ANTES DE UTILIZAR LA HERRAMIENTA, ESTE REPORTE QUEDE EN BLANCO.

Ejemplo B

Este reporte mostrara los artículos del almacén que se seleccione (para el ejemplo será el almacén "R"), los cuales no tienen localización; Para poder iniciar el procedimiento de inventarios físicos este reporte tiene que salir en blanco.



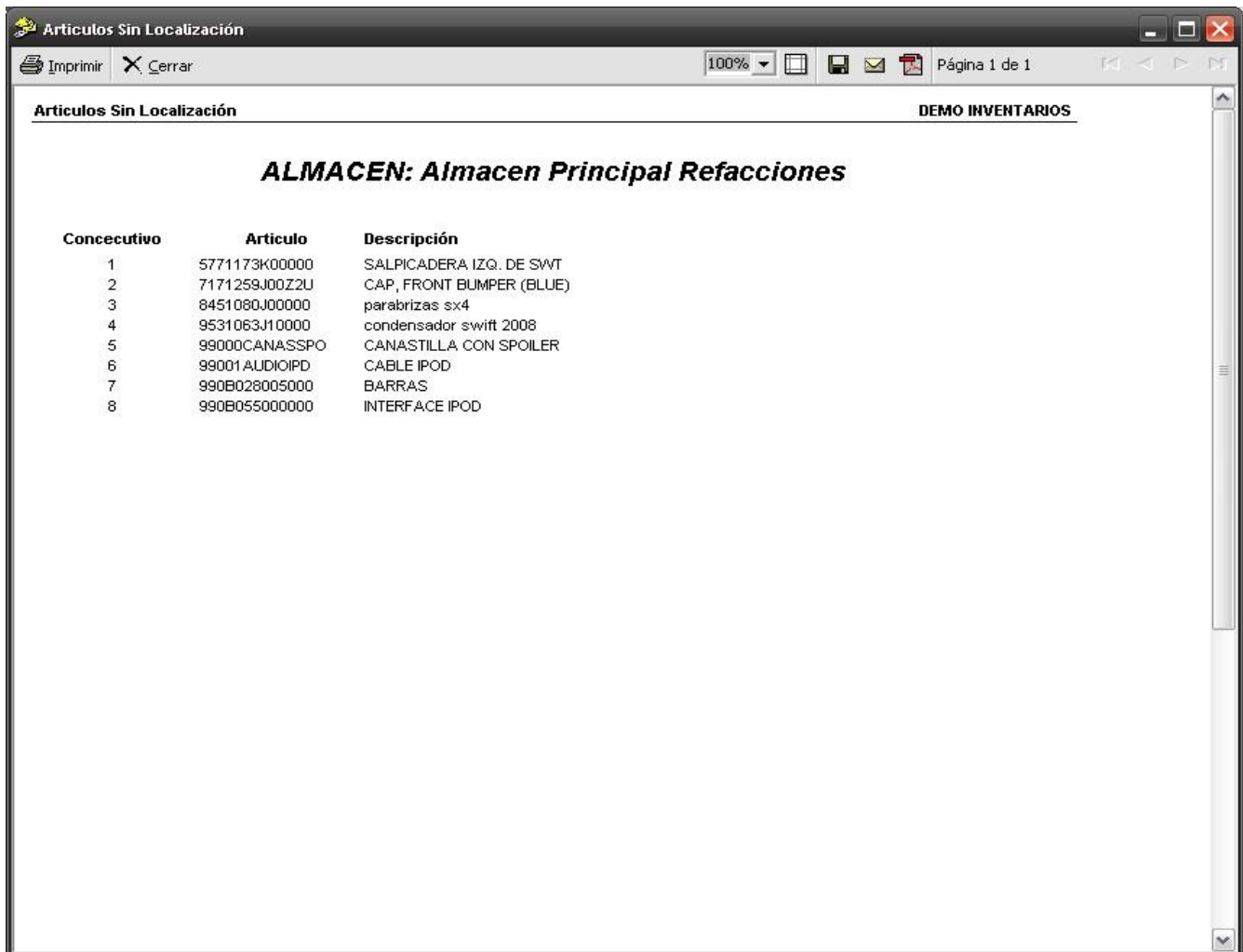

Articulos Sin Localización

100% | Imprimir | Cerrar | Página 1 de 1

Articulos Sin Localización DEMO INVENTARIOS

ALMACEN: Almacen Principal Refacciones

Consecutivo	Articulo	Descripción
1	5771173K00000	SALPICADERA IZQ. DE SWT
2	7171259J00Z2U	CAP, FRONT BUMPER (BLUE)
3	8451080J00000	parabrizas sx4
4	9531063J10000	condensador swift 2008
5	99000CANASSPO	CANASTILLA CON SPOILER
6	99001AUDIOIPD	CABLE IPOD
7	990B028005000	BARRAS
8	990B055000000	INTERFACE IPOD





Para corregir estos artículos es necesario entrar al catálogo de artículos el cual lo encontrarán en la siguiente ruta: Menú -> Cuentas -> Artículos -> Artículos. Al entrar aquí se desplegará el catálogo de artículos y se tiene(n) que localizar la(s) pieza(s) en cuestión.

Abrir - Artículos

Buscar: 5771173K* Estatus: Alta Situación: (Todas)

Artículo	Descripción	Categoría	Precio Lista
5771173K00000	SALPICADERA IZQ. DE SWT	Refacciones	\$2,098.36

1 Artículos

    **Abrir** Nuevo Copiar Cancelar

Seleccionar la pieza que no cuenta con localización y dar clic en Abrir.

Una vez dentro seleccionar el menú Edición -> Artículo en Almacenes.

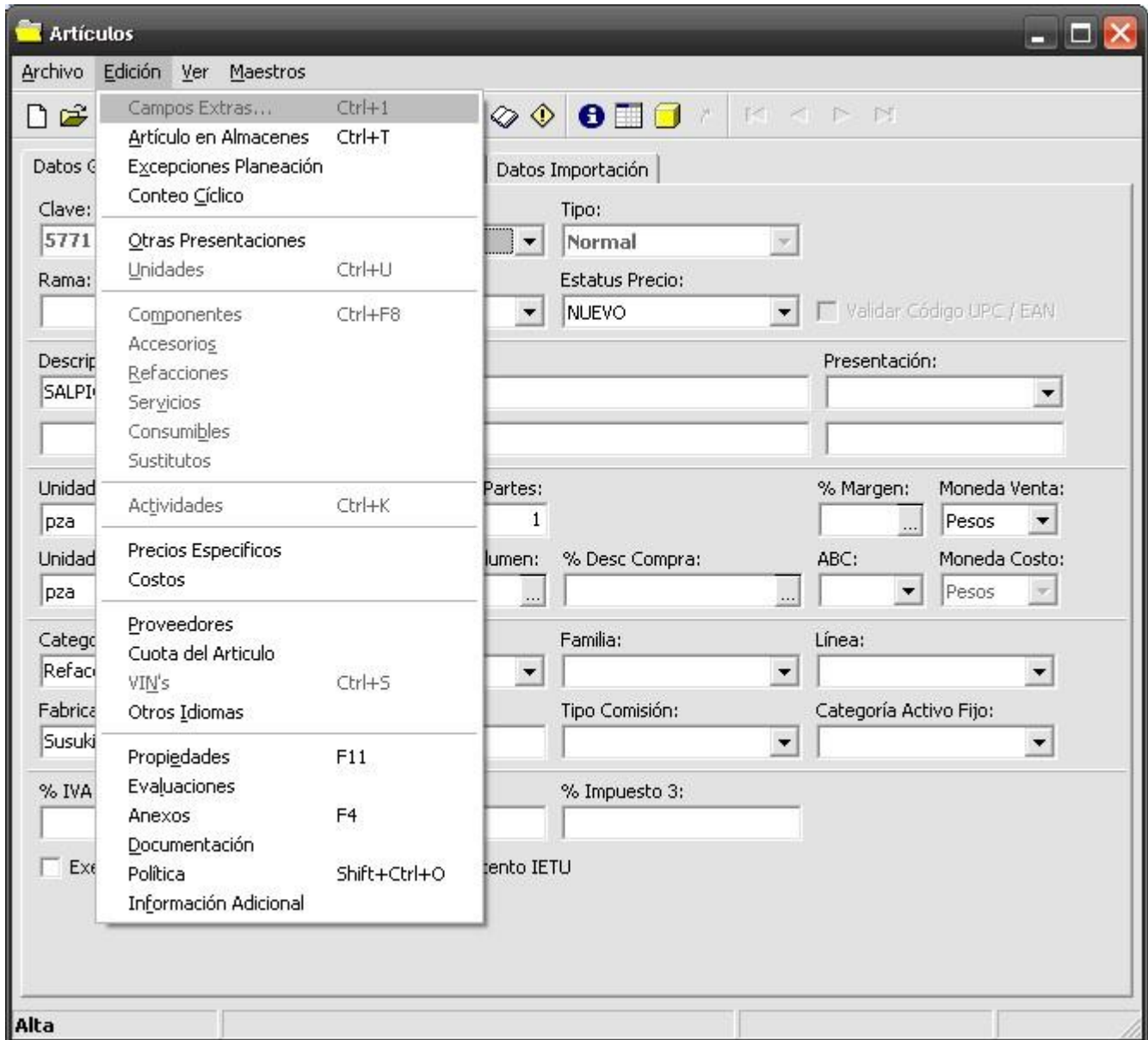

El sistema desplegara una pantalla dentro de la cual se debe de capturar la localización del artículo en el almacén.

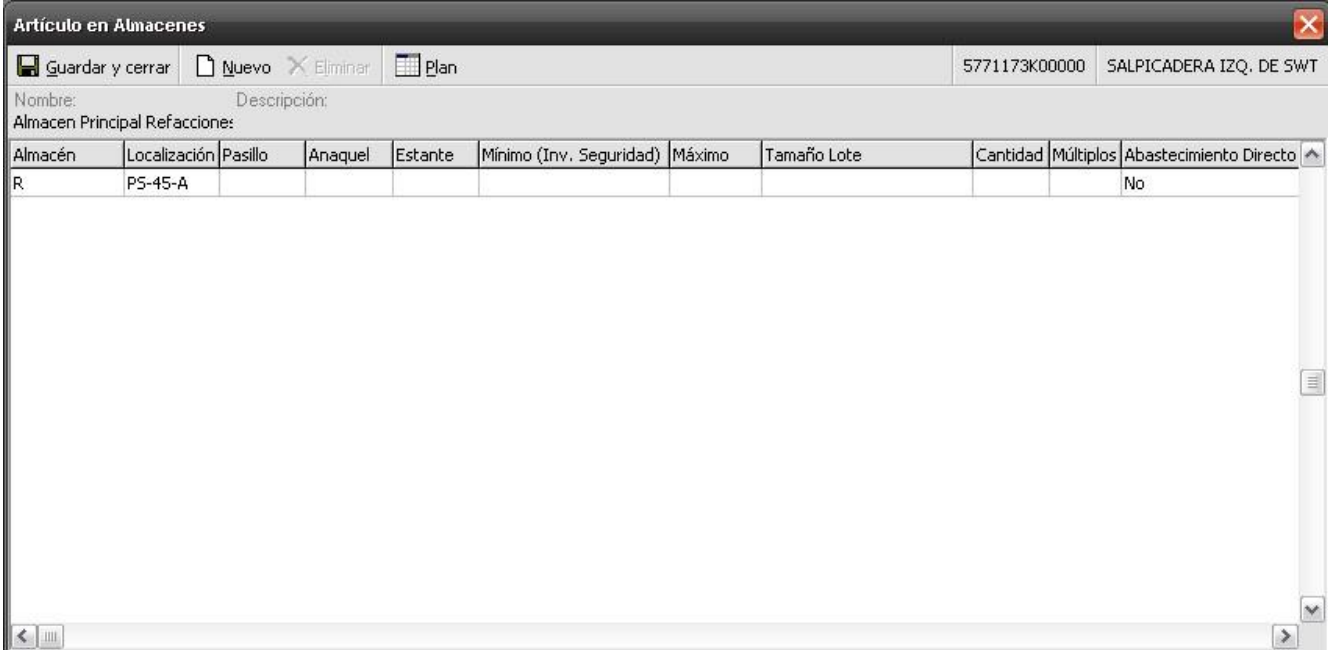

Almacén	Localización	Pasillo	Anaqueles	Estante	Mínimo (Inv. Seguridad)	Máximo	Tamaño Lote	Cantidad	Múltiplos	Abastecimiento Directo
R	PS-45-A									No

Este proceso se debe repetir tantas veces como artículos haya mostrado el reporte Artículos sin Localización.

Una vez actualizadas todas las piezas el reporte (Menú -> Reportes -> Refacciones -> Artículos Sin Localización) deberá salir en blanco.

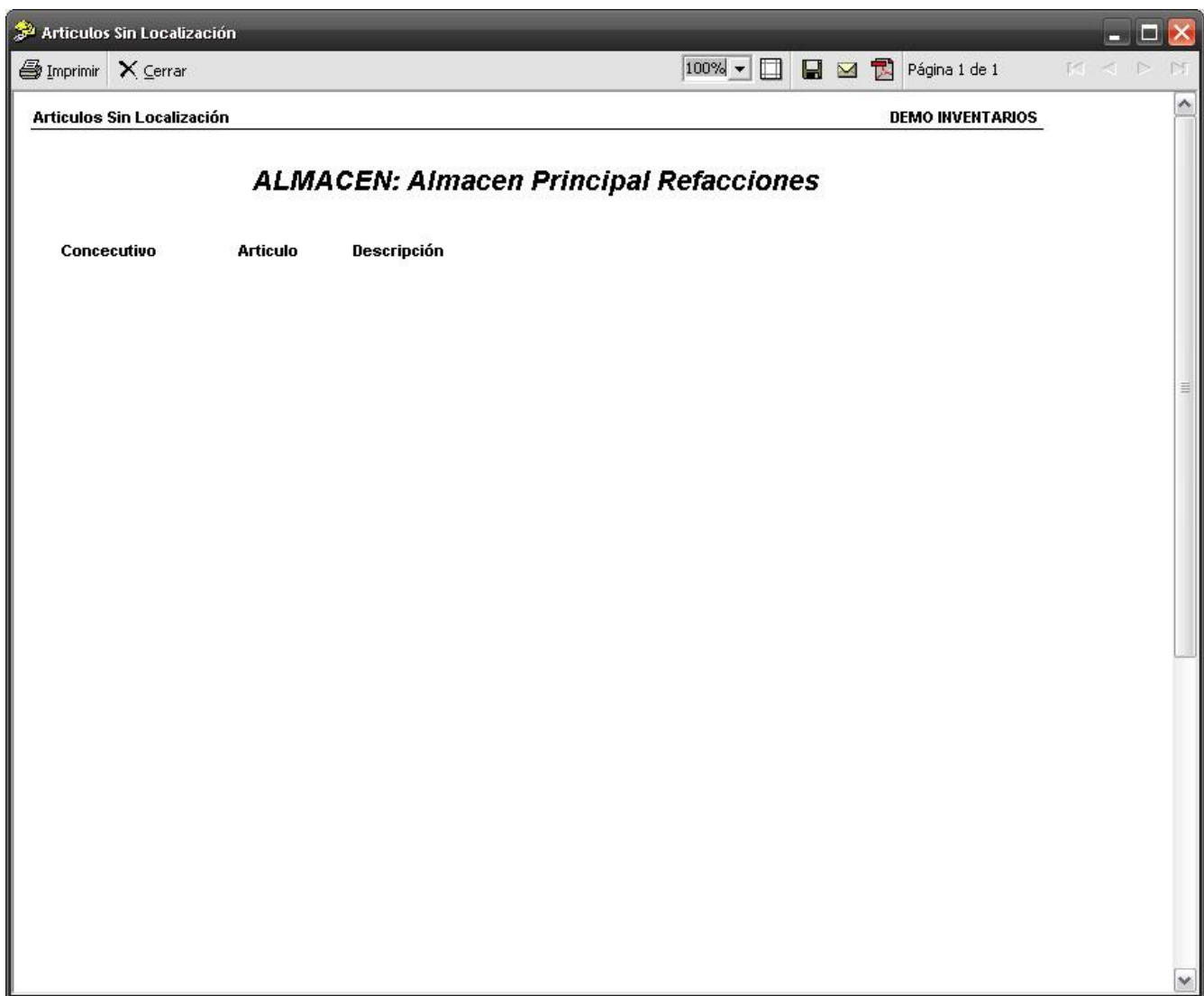

Una vez que ambos reportes estén en blanco podemos asegurar que el almacén está listo para la captura del inventario físico.

HERRAMIENTA DE CAPTURA DEL INVENTARIO FISICO

La herramienta la encontraremos en el menú Herramientas -> Automotriz -> Refacciones -> Captura de Inventario Físico.

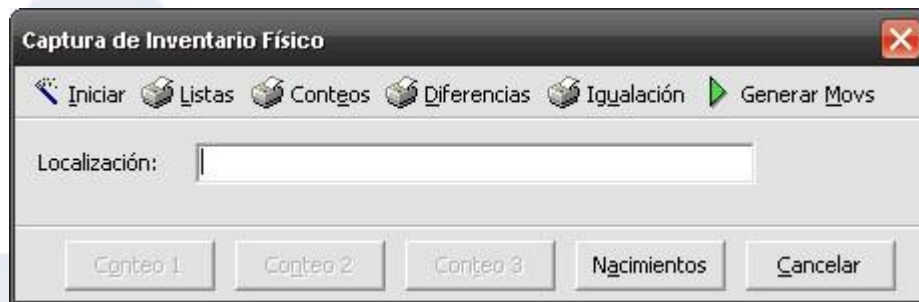

La primera acción a realizar es clic en el botón Iniciar, para de esta forma preparar los listados para el conteo, una vez hecho esto, el sistema mostrara un aviso y se activara el botón Conteo 1.



Para seguridad de la herramienta, el sistema no dejara volver a preparar los listados hasta que se llame a Intelisis Solutions y algunas tablas hayan sido liberadas. De tal manera el sistema mostrara el siguiente mensaje.

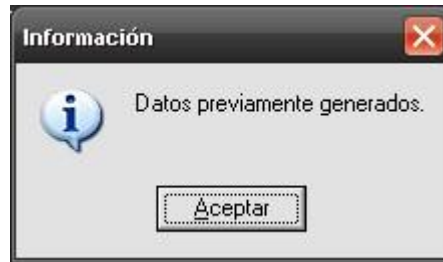

Para imprimir los listados de los conteos se deberá oprimir el botón Listas. El sistema mostrara un clasificador el cual deberá ser el Ejercicio Fiscal y el Periodo en el cual se está realizando el inventario físico.



INVENTARIOS FISICOS



Cons	Artículo	Gpo	Número de Parte	Descripción	Localización	Conteo
1	3718064J00000	R		CONTROL DE G V	1	_____
2	1378054G10000	R		FILTRO DE AIRE	1-C	_____
3	1378078J00000	R		ELEMENT AIR CLEAI	1-C	_____
4	1124186FA0000	R		NIPLE DEL FILTRO C	1-D	_____
5	1378065J00000	R		FILTRO DE AIRE	1-D	_____
6	1378063J00000	R		FILTRO DE AIRE	1-E	_____
7	1378080J00000	R		FILTRO DE AIRE	1-E	_____
8	9586178J11000	R		FILTER AIR	1-E	_____
9	1651061A30000	R		FILTRO DE ACEITE	1-F	_____
10	1651078J01000	R		FILTRO ACEITE XL7	1-F	_____
11	1651085FA0000	R		FILTRO DE ACEITE	1-F	_____
12	7171259J00ZY4	R		TAPA DE FACIA FRC	14	_____
13	4160164J00000	R		AMORTIGUADOR FR	14-D	_____
14	4160264J00000	R		AMORTIGUADOR FR	14-D	_____
15	5581054GA0000	R		BALATAS DELANTEF	2	_____

Como se puede observar en la figura anterior, si no se le pone una localización a los filtros del reporte, el sistema mostrara todo el almacén en los listados, pero si se le pone como en el siguiente ejemplo, el sistema solo mostrara las piezas que se encuentren en la localización indicada.

INVENTARIOS FISICOS



Inventario Físico

Ejercicio: 2008

Periodo: 9

Localización: 1-F

Aceptar Cancelar

Listado para Conteo de Inventario

Cons	Artículo	Gpo	Número de Parte	Descripción	Localización	Hoja 1 De 1 Conteo
9	1651061A30000	R		FILTRO DE ACEITE	1-F	
10	1651078J01000	R		FILTRO ACEITE XL7	1-F	
11	1651085FA0000	R		FILTRO DE ACEITE	1-F	

CAPTURA DEL CONTEO EN EL SISTEMA

Para realizar la captura de los conteos en el sistema dentro de la misma herramienta., Herramientas -> Automotriz -> Refacciones -> Captura de Inventario Físico. Encontraremos el botón Conteo1 El cual solo pide indicar la localización a Capturar.

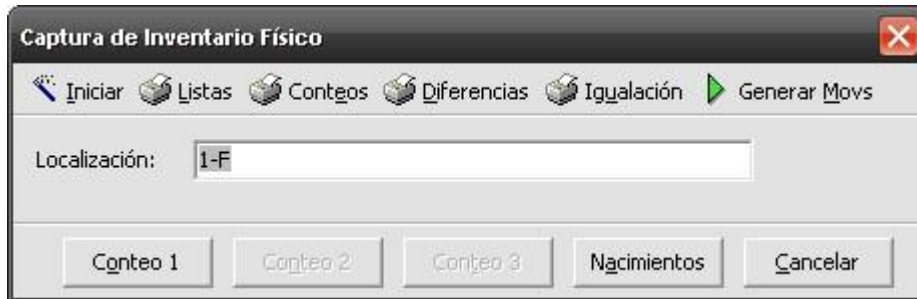

Y presionar el botón Conteo 1. Al hacer esto el sistema mostrara la pantalla de captura.

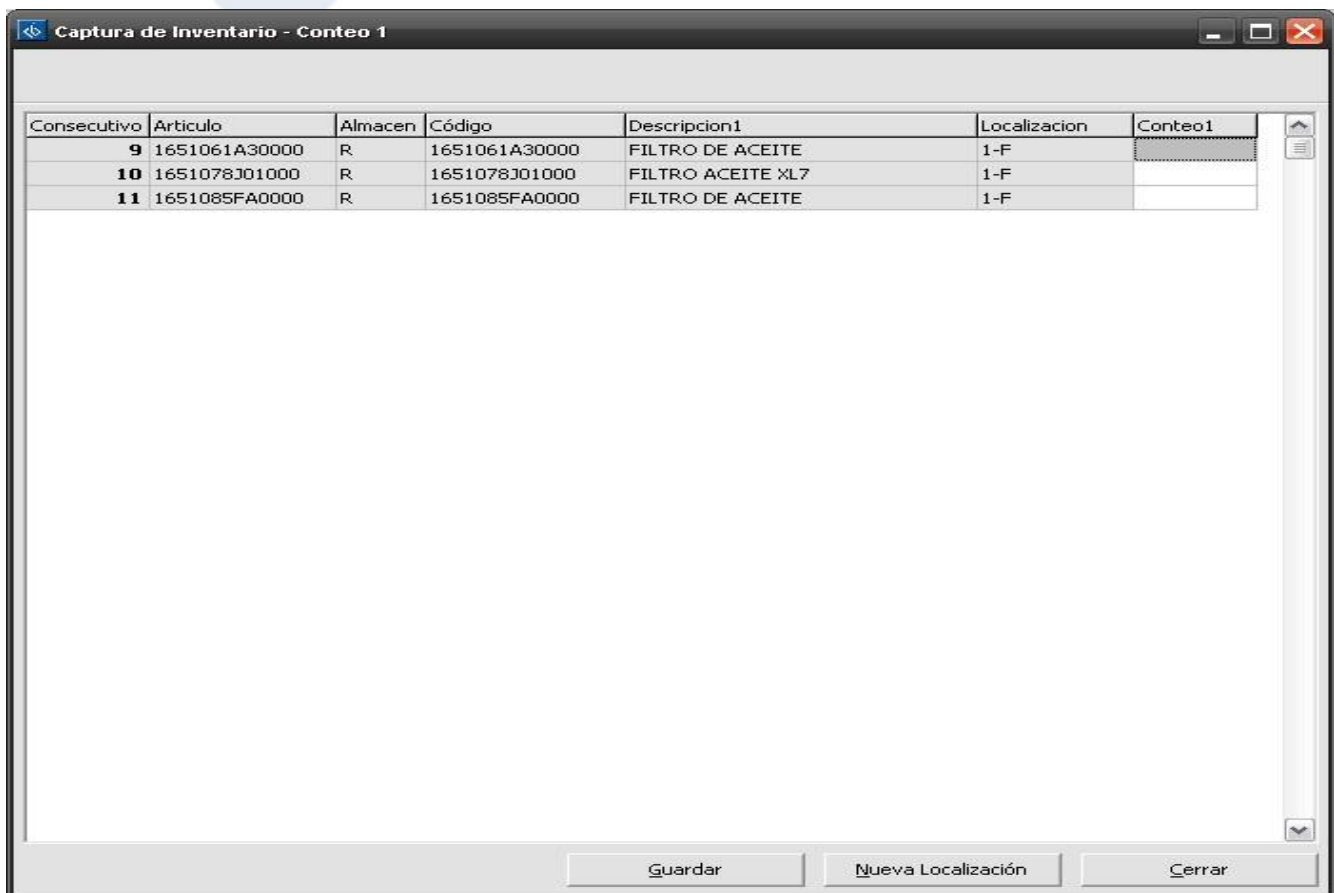

Para capturar otra localización, se deberá oprimir el botón Nueva Localización ubicado en la parte inferior de la pantalla de captura e indicar la nueva localización a capturar y presionar nuevamente el botón Conteo 1.

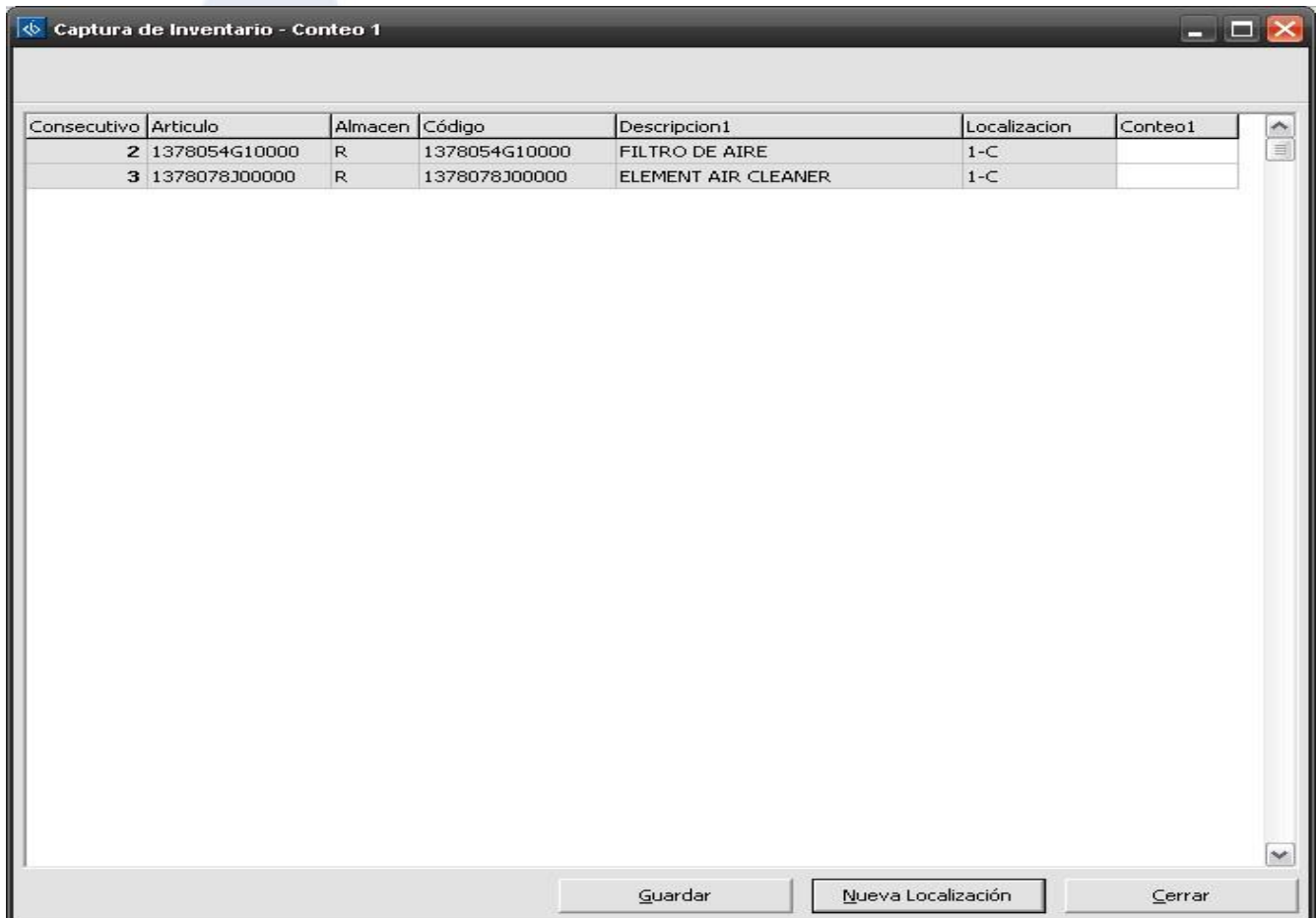
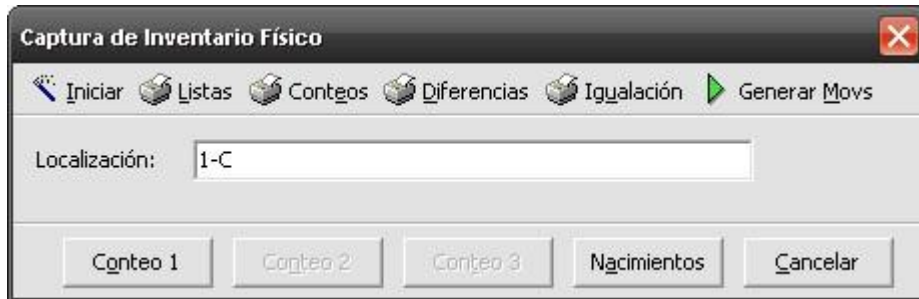

En cualquier momento usted podrá salir de la captura del inventario físico y cerrar la herramienta sin riesgos a que la información se pierda.

NACIMIENTOS

Para capturar alguna pieza que no aparezca en los listados, se tiene el proceso llamado nacimientos el cual se encuentra en la misma herramienta de inventarios físicos.

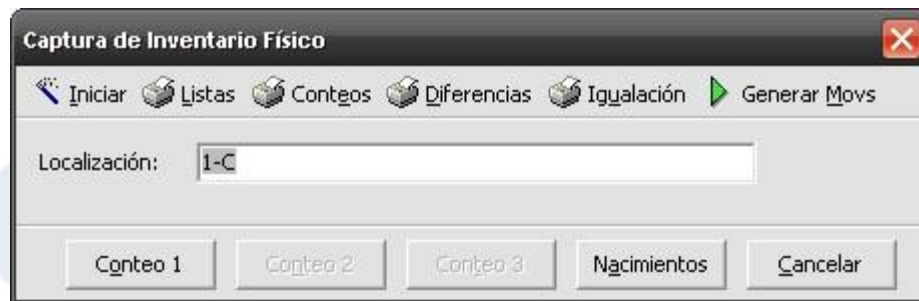

Al presionar el botón Nacimientos, el sistema mostrara una herramienta de captura la cual se muestra a continuación.

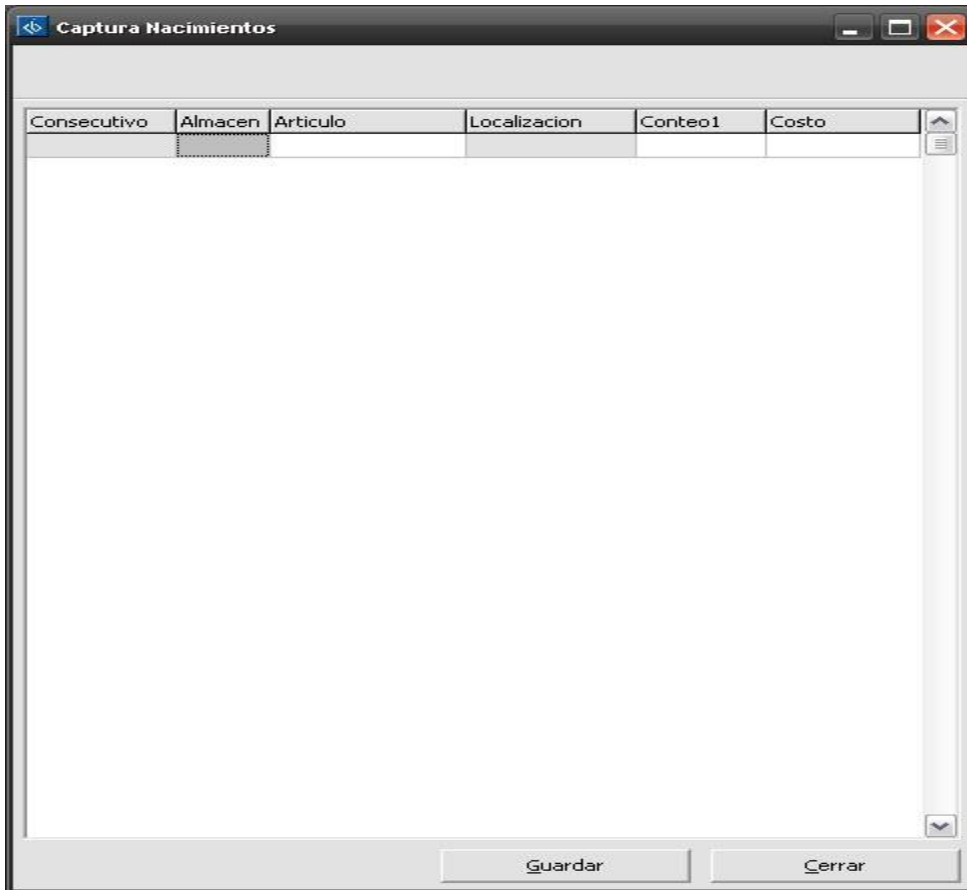

Consecutivo	Almacen	Articulo	Localizacion	Conteo1	Costo

En dicha pantalla de captura, se tiene que poner el almacén al cual se le está haciendo el inventario físico, y la clave del artículo encontrado, con la particularidad de que no se podrán hacer los nacimientos a menos que el artículo exista, de lo contrario antes de capturar el nacimiento, se tendrá que dar de alta el artículo en el catálogo de artículos.

En caso de que la pieza ya haya sido utilizada anteriormente en el sistema, se sugerirá en automático el costo promedio de la pieza, en caso contrario se deberá capturar en el campo costo, el costo de la pieza en cuestión.

REPORTE DE IGUALACION

Al finalizar la captura del Conteo 1 el sistema activara el botón Conteo 2.

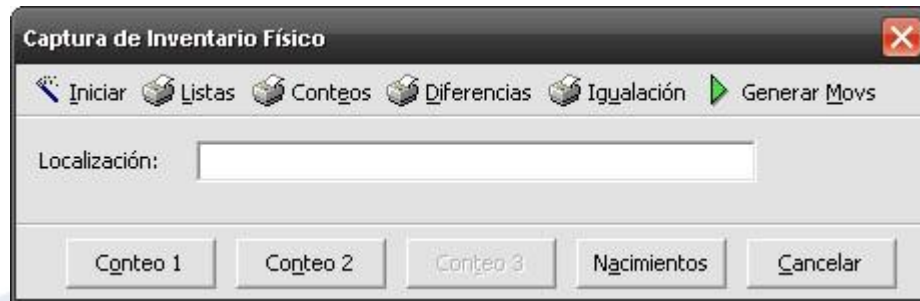

Después de esto podremos ejecutar el reporte de igualación el cual nos mostrara la comparación de lo Físico con lo Real.



INVENTARIOS FISICOS



Artículo	Número de Inven	R. Abresen	Principal	Reflexiones	Exist	Exist	Sobren	FoRan	Costo	Costo	Costo	Costo
		Descripción			Técnica	Física			Técnica	Física	Similares	Faltantes
13703640000L		CONTRO. DE UV			1	0	0	0	\$480.48	\$480.48	\$0.00	\$0.00
13703640000C		FILTRO DE AIRE			2	1	0	1	\$308.34	\$180.17	\$0.00	\$180.17
13703640000C		ELEMENT AIR CLEANER			2	1	0	1	\$495.00	\$127.50	\$0.00	\$127.50
11241060000C		FILTRO DE AIRE			0	0	0	0	\$352.00	\$352.00	\$0.00	\$0.00
13703640000C		FILTRO DE AIRE			3	3	0	0	\$495.50	\$495.50	\$0.00	\$0.00
13703640000C		FILTRO DE AIRE			3	3	0	0	\$380.00	\$380.00	\$0.00	\$0.00
13703640000C		FILTRO DE AIRE			8	8	0	0	\$1,353.00	\$1,353.00	\$0.00	\$0.00
95331700100C		FILTRO AIR			2	2	0	0	\$301.38	\$301.38	\$0.00	\$0.00
115176100000		FILTRO PARA FOT			2	1	0	1	\$481.5	\$481.51	\$0.00	\$0.00
13513790100C		FILTRO ADESTE KL7			2	1	0	1	\$188.00	\$78.00	\$0.00	\$78.00
115136556000		FILTRO PARA FOT			2	1	0	1	\$370.88	\$370.87	\$0.00	\$370.87
1171260000271		US-AD-FLAC-AFKUN			1	1	0	0	\$222.23	\$222.23	\$0.00	\$0.00
41711040000C		AMORTIGUADOR FRON			1	1	0	0	\$1,187.83	\$1,187.83	\$0.00	\$0.00
115126000000L		AMOR-HJAVADOR FRU			1	1	0	0	\$1,187.86	\$1,187.86	\$0.00	\$0.00
531104340000		BALACAS DE ANTERA			1	1	0	0	\$307.39	\$307.39	\$0.00	\$0.00
52220860100L		BALACAS TRAS XL7			4	4	0	0	\$1,488.78	\$1,488.78	\$0.00	\$0.00
553307000000C		BALACAS TRAS XL7			2	2	0	0	\$3,250.00	\$3,250.00	\$0.00	\$0.00
553306532000C		BALACAS DE ANTERA			5	5	0	0	\$1,078.25	\$1,078.25	\$0.00	\$0.00
553307000000C		BALACAS DE ANTERA			2	2	0	0	\$1,625.00	\$1,625.00	\$0.00	\$0.00
553136100000C		BALACAS DE ANTERA			4	4	0	0	\$4,004.44	\$4,004.44	\$0.00	\$0.00
553136000000C		BALACAS DE ANTERA			3	3	0	0	\$2,525.00	\$2,525.00	\$0.00	\$0.00
024820040000C		BOLAS PARA FOT			30	30	0	0	\$550.00	\$550.00	\$0.00	\$0.00
1113470300000		BOLAS KL7			10	10	0	0	\$1,000.00	\$1,000.00	\$0.00	\$0.00
551106110000C		CABLE PARA FOT			1	1	0	0	\$133.4	\$133.41	\$0.00	\$0.00
7171560006PK		CABLE PARA FOT			1	1	0	0	\$80.89	\$80.89	\$0.00	\$0.00
844717000000L		CONECTOR PARA FOT			30	30	0	0	\$789.00	\$789.00	\$0.00	\$0.00
033006000000L		ALBANO PARA FOT			23	23	0	0	\$2,181.40	\$2,181.40	\$0.00	\$0.00
034711180000C		ALBANO PARA FOT			7	7	0	0	\$370.78	\$370.78	\$0.00	\$0.00
034711210000L		BOLAS PARA FOT			10	10	0	0	\$377.30	\$377.30	\$0.00	\$0.00
034711190000C		BOLAS PARA FOT			10	10	0	0	\$440.80	\$440.80	\$0.00	\$0.00
034711220000L		BOLAS PARA FOT			10	10	0	0	\$622.70	\$622.70	\$0.00	\$0.00
034711210000C		BOLAS PARA FOT			10	10	0	0	\$222.70	\$222.70	\$0.00	\$0.00
034711200000L		BOLAS PARA FOT			9	9	0	0	\$16.88	\$16.88	\$0.00	\$0.00
999530000000C		ACCESORIOS PARA FOT			12	12	0	0	\$400.00	\$400.00	\$0.00	\$0.00
999530000000C		ACCESORIOS PARA FOT			31	31	0	0	\$334.65	\$334.65	\$0.00	\$0.00
4813370000000		FOLETA PARA FOT			1	1	0	0	\$1,011.0	\$1,011.01	\$0.00	\$0.00
021121010000C		TORNILLOS PARA FOT			0	10	0	0	\$95.20	\$95.20	\$0.00	\$0.00
999530000000C		ACCESORIOS PARA FOT			14	14	0	0	\$651.00	\$651.00	\$0.00	\$0.00
844717000000L		ACCESORIOS PARA FOT			8	8	0	0	\$600.00	\$600.00	\$0.00	\$0.00
034711200000L		ACCESORIOS PARA FOT			20	20	0	0	\$182.20	\$182.20	\$0.00	\$0.00
577137000000C		FILTROS			0	0	0	0	\$67.87	\$67.87	\$0.00	\$0.00
033006000000L		BOLAS PARA FOT			1	1	0	0	\$121.89	\$121.89	\$0.00	\$0.00
033006000000C		BOLAS PARA FOT			1	1	0	0	\$93.80	\$93.80	\$0.00	\$0.00

Al final del reporte se imprimirá un resumen.

Iguación Inventario											
Artículo	Número de Parte	R. Almacén Principal	Refacciones	Exist. Teórico	Exist. Físico	Substra	Faltan	Costo Teórico	Costo Físico	Costo Substra	Costo Faltante
R.	Almacén Principal Refacciones			638.6	647	22	13.6	\$126,838.78	\$166,183.63	\$37,385.58	\$9,634.73
	Total			638.6	647	22	13.6	\$126,838.78	\$166,183.63	\$37,385.58	\$9,634.73

Gerente Administrativo
Gerente Refacciones

REPORTE DE CONTEOS

Se podrá imprimir un reporte de la captura de los conteos, dicho botón lo encontraran en la herramienta, y mostrara la captura realizada hasta el momento de ejecutar dicho reporte.

REPORTE DE DIFERENCIAS

Si se realiza más de un conteo, dicho reporte le ayudara a encontrar (si existen), diferencias entre el conteo 1 y el conteo 2.

GENERACION DE MOVIMIENTOS

Una vez que el último conteo haya sido capturado y que el reporte de diferencias haya sido revisado, se deberán de generar los movimientos de Entrada Diversa y/o Salida Diversa que afectara y ajustara los inventarios. Esto se realiza con el botón Generar Movs .

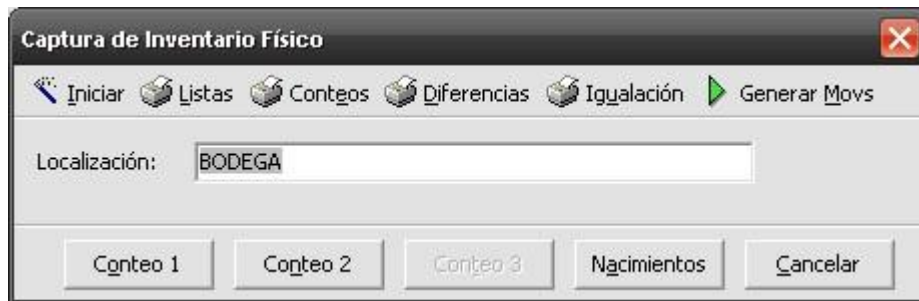

Al finalizar de generar los movimientos, el sistema mostrara la siguiente pantalla.



AFECTACION DE MOVIMIENTOS DE INVENTARIO

Una vez que en la herramienta se presionó el botón de Generar Movs. Se tendrá que afectar dichos movimientos, los cuales se habrán creado en el módulo de inventarios el cual se encuentra dentro del menú Procesos -> Inventarios

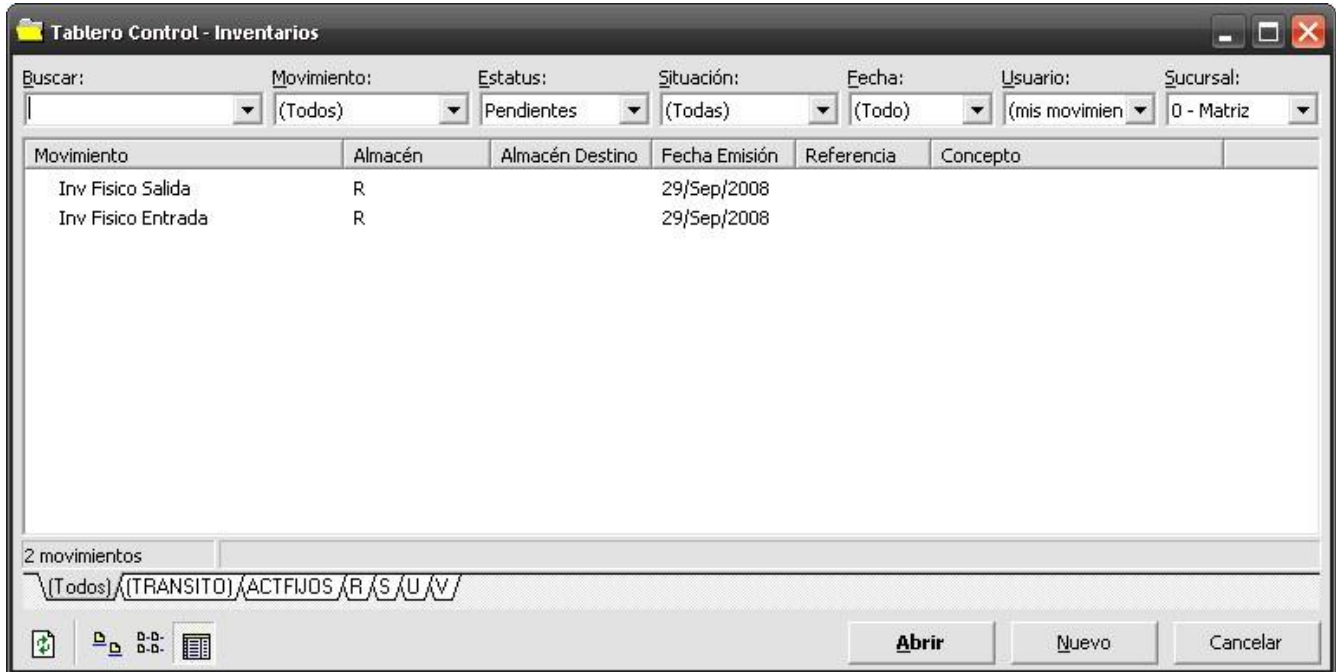

Se tienen que abrir ambos movimientos y afectarlos los cuales realizaran el ajuste en el inventario.

INVENTARIOS FISICOS



Inventarios - Inv Físico Entrada S1

Archivo Edición Ver

Datos Generales

Movimiento: Inv Físico Entrada S1 Proyecto: Pesos 1

Fecha Emisión: 29/Sep/2008 Actividad:

Almacén: R

Concepto: Forma Envío:

Referencia:

Observaciones: Agente: Movimiento Directo

Descripción: FACIA FRONTAL DE VITARA Opción: Tipo: Normal Unidad Compra/Unidad Venta: pza pza

Código	Artículo	Cantidad	Costo Unitario	Costo Total
7170065841T2G	7170065841T2G	4	\$1,758.12	\$7,032.48
5771173K00000	5771173K00000	4	\$1,363.94	\$5,455.76
7171259J0022U	7171259J0022U	6	\$223.28	\$1,339.68
8451080J00000	8451080J00000	1	\$3,412.50	\$3,412.50
9531063J10000	9531063J10000	7	\$2,877.88	\$20,145.16

Total: **\$37,385.58** 5

Concluido

El movimiento de Inv Físico Entrada, como su nombre lo dice, realizara la entrada diversa de las piezas que se encontraron de más, a lo que se llama SOBRANTE.

Aristeo Mercado #800
 Col. Nueva Chapultepec
 Morelia, Michoacán
 C.P,58280
 t. +52 [44] 4333-2537
info@intelisis.com
www.intelisis.com

Inventarios - Inv Físico Salida S1

Archivo Edición Ver

Datos Generales

Movimiento: Inv Físico Salida S1 Proyecto: Pesos 1

Fecha Emisión: 29/Sep/2008 Actividad:

Almacén: R Forma Envío:

Concepto: Referencia: Observaciones: Agente: Movimiento Directo

Descripción: FILTRO DE AIRE Opción: Tipo: Normal Unidad Compra/Unidad Venta: pza pza

Código	Artículo	Cantidad	Costo Unitario	Costo Total
1378054G10000	1378054G10000	1	\$168.17	\$168.17
1378078J00000	1378078J00000	1	\$227.50	\$227.50
1651078J01000	1651078J01000	1	\$78.00	\$78.00
1651085FA0000	1651085FA0000	6	\$50.87	\$305.22
9995005W30000	9995005W30000	.5	\$28.15	\$14.07
4311063J60000	4311063J60000	2	\$1,521.92	\$3,043.84
4311066J50000	4311066J50000	1	\$2,145.08	\$2,145.08
7171175K20799	7171175K20799	1	\$3,056.84	\$3,056.84

Total: **\$9,038.73** 8

Concluido

El movimiento de Inv Físico Salida como su nombre lo dice, realizara la salida diversa de las piezas que no se encontraron, a lo que se llama FALTANTE.

